UNIVERSIDAD
UDET

ORGANIGRAMA POR PROCESOS UDET

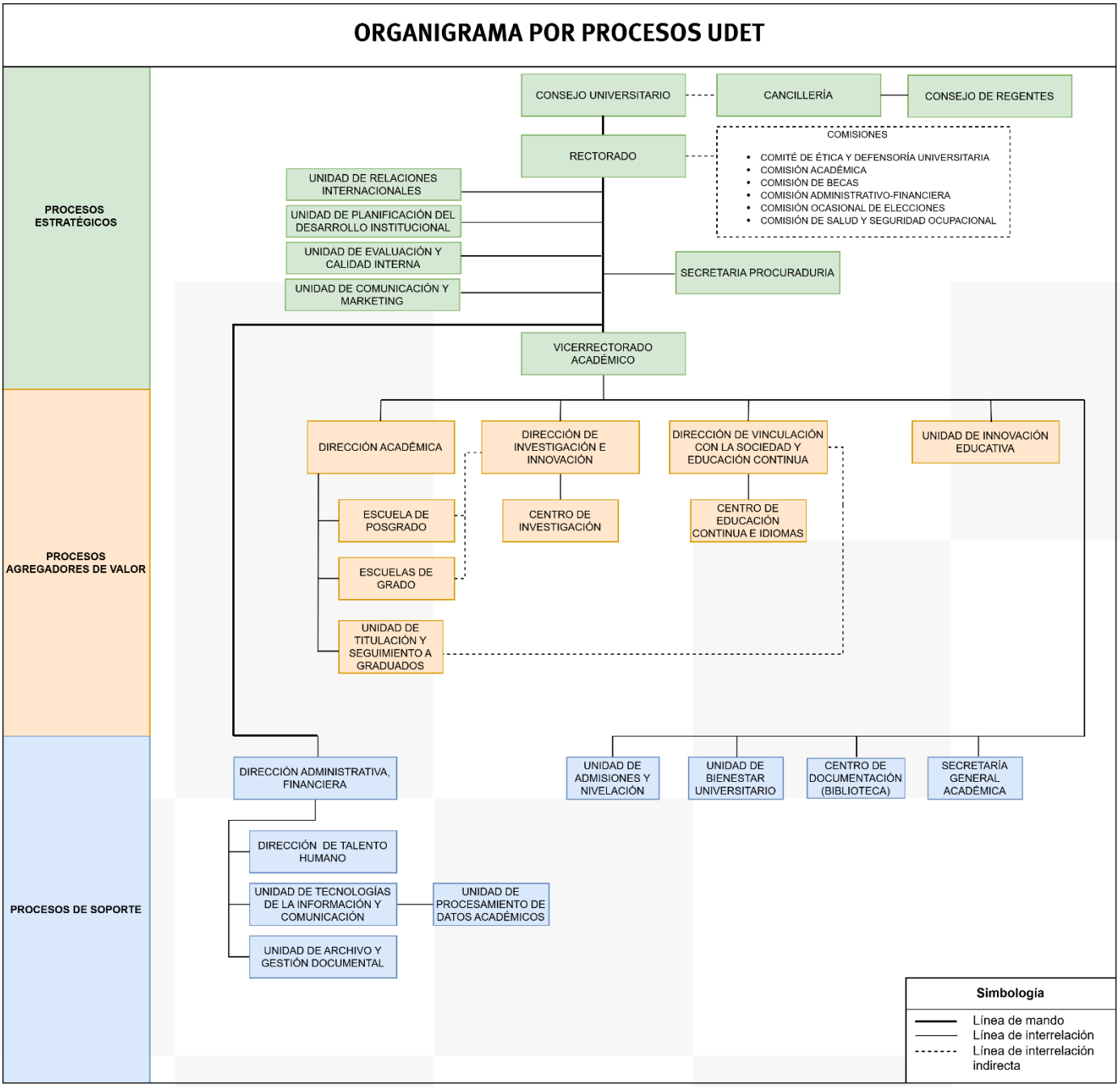

Elaborado por: Dirección Administrativa Financiera y Unidad de Planificación y Desarrollo Institucional.

Para garantizar la validez documental, firman el presidente y el secretario del Consejo Universitario, conforme a la Resolución No. CU-RO-005-2026-XI-18

Validar únicamente en FirmaEC.
Firmado electrónicamente por:
WILMER VINICIO SIMBAÑA LINCANGO

ALEX DARIO GUAILLA CAYANCELA
Firmado digitalmente por ALEX DARIO GUAILLA CAYANCELA
Fecha: 2026.11.19 15:51:19 -05'00'

Dr. Wilmer Vinicio Simbaña Lincango, PhD.
PRESIDENTE DEL CONSEJO UNIVERSITARIO

Ab. Alex Darío Guailla Cayancela
SECRETARIO DEL CONSEJO UNIVERSITARIO